MC ཕྱུངས་པ་མཉམ་ཞིབ།

༼ གློ་བའི་བསྟོད་དབྱངས། ༽

Lowa
Lowa melody

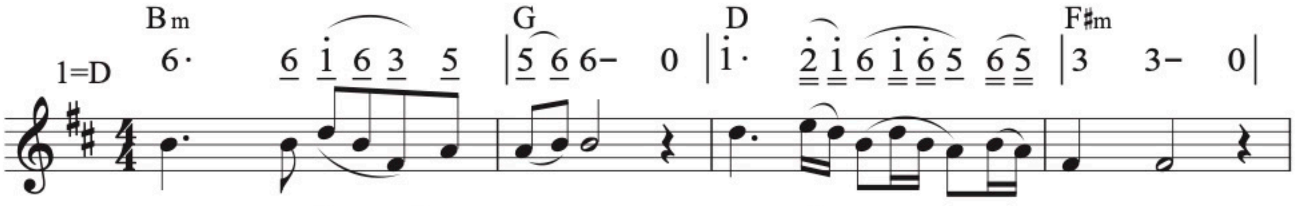

༡ ང་ ཚོ་ མི་ — རིགས་ སྤུན་ ཟླ། དམ་ པའི་ བཀའ་ — ལ་ ཉན་ ནས།
༢ ང་ ཡི་ སྐྱིད་ — པའི་ ཕ་ — ཡུལ། སྐྱིད་ པའི་ ཧེ་ — མ་ ལ་ ཡཱ།
༣ ཕྱོགས་ བཞི་ གངས་ — རིས་ བསྐོར་ ཡོད། ནང་ དུ་ ནོར་ — བུ་ བཞུགས་ ཡོད།
༤ ཁོང་ གི་ ཐུགས་ རྗེ་ བཀའ་ དྲིན། ང་ ཚོར་བདེ་ — སྐྱིད་ གནང་ བྱུང་།
༥ ང་ ཡི་ སྐྱིད་ — པའི་ ཕ་ — ཡུལ། སྐྱིད་ པའི་ ཧེ་ — མ་ ལ་ ཡཱ།

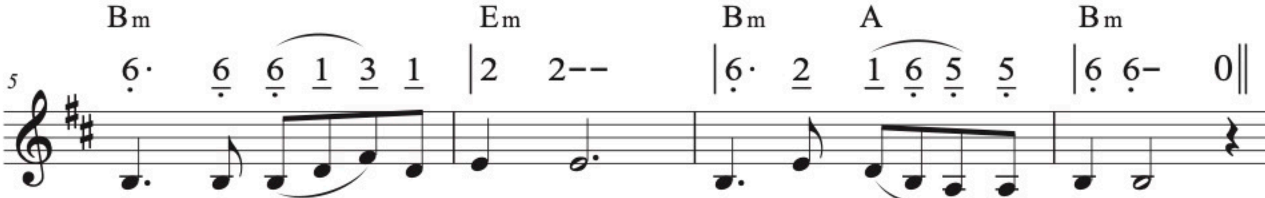

ཕྱུངས་ པ་ མཉམ་ — ཞིབ་ བྱས་ ཏེ། དམ་ པའི་ བཀའ་ — བཞིན་ བརྩོན་ རོགས།
ཟས་ རིགས་ སྣ་ — ལྔ་ མཛོམས་ པ། ལུས་ སེམས་ བདེ་ — བའི་ ཞིང་ ཁམས།
ང་ ཚོ་ གྲོགས་ — པོ་ ནམས་ ཀྱི། བྱམས་ པའི་ སྐྱབས་ མགོན་ ཡེ་ ཤུ།
སྐྱབས་ མགོན་ ཡེ་ — ཤུ་ མཆོག་ གི། དམ་ པའི་ གསུང་ རབ་ ཀློག་ ཞོག
ང་ ཚོའི་ སྨུན་ — ནག་ སེམས་ པ། དཀར་ པོ་ བདེ་ — སྐྱེས་ འཕྲི་འབྱུང་།

Folded Sleeves
Words and melody by Pema Wangdu
Music Notation Copyright © 2019/2020 Central Asia Publishing